

Умовні позначення

- Межа земельної ділянки, на яку розробляється детальний план території
- Об'єкти, які підлягають або плануються під знесення
- В'їзд (виїзд) для службового та спеціалізованого транспорту
- Головний вхід
- Схема руху пішоходів
- Схема руху автотранспорту
- Будівлі та споруди проєкту
- Існуючі будівлі та споруди
- Асфальтне покриття
- Газопровід високого тиску існуючий
- Дерева листяні та хвоїні
- Водопровід існуючий
- Чагарники
- Червоні лінії
- Озеленення
- Повітряна лінія електромережі існуюча
- Захисна зона навколо ліній електромережі
- Захисна зона навколо ліній водогону
- Захисна зона навколо газопроводу високого тиску
- Санітарно-охоронна зона складів-сховищ (50м)

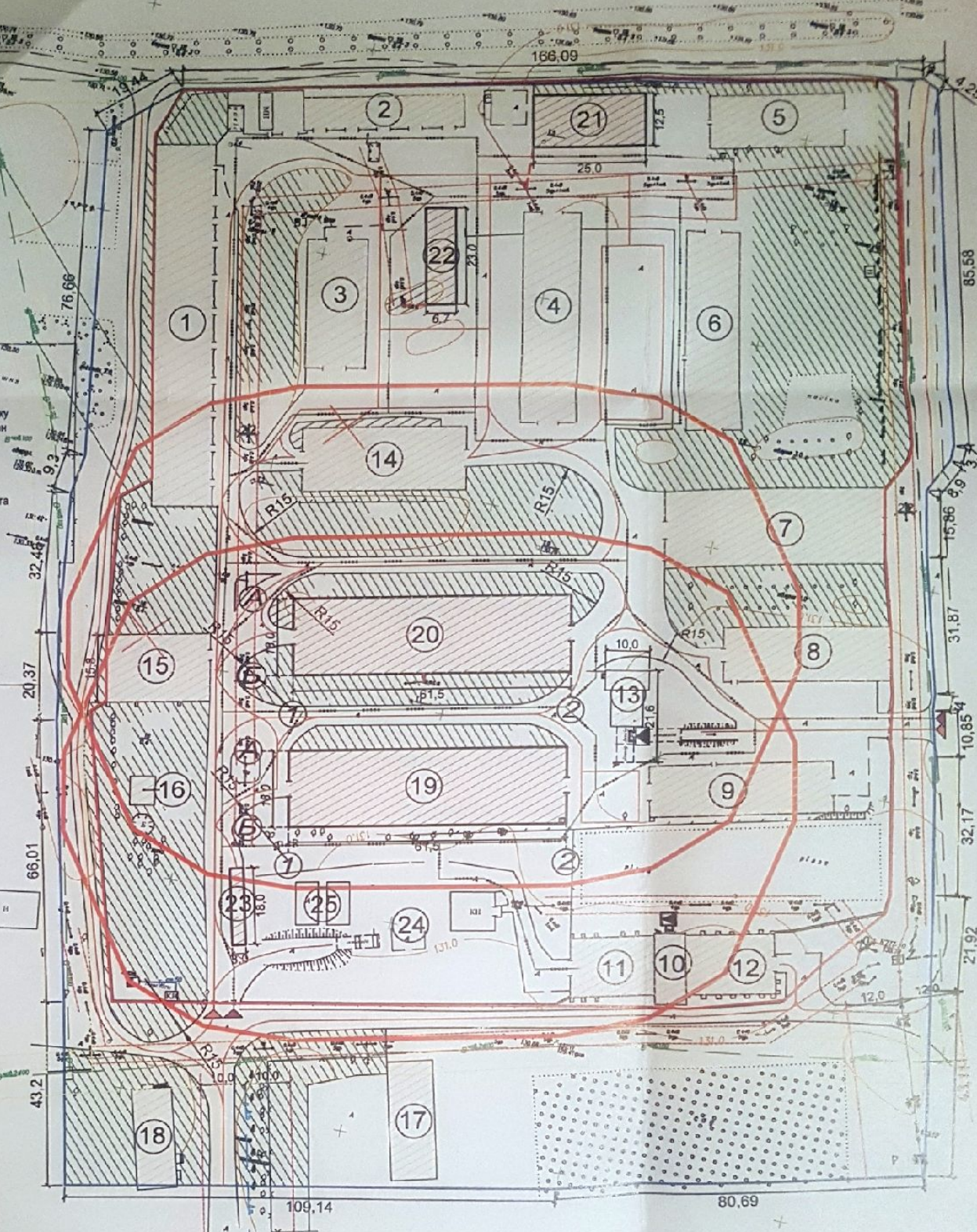

Експлікація будинків та споруд

| № на плані | Назва                               | Примітки |
|------------|-------------------------------------|----------|
| 1          | Селекційний склад                   |          |
| 2          | Селекційний склад                   |          |
| 3          | Ангар пересувних-очисних машин      |          |
| 4          | Насіннєвий ангар                    |          |
| 5          | Ангар малогабаритної техніки        |          |
| 6          | Ангар стаціонарних очисних машин    |          |
| 7          | Склад №1                            |          |
| 8          | Склад №2                            |          |
| 9          | Склад №3                            |          |
| 10         | Млин                                |          |
| 11         | Фуражний склад                      |          |
| 12         | Фуражний склад                      |          |
| 13         | ЗАВ-20                              |          |
| 14         | Насіннєвий ангар                    |          |
| 15         | Науковий склад                      |          |
| 16         | Будинок охорони                     |          |
| 17         | Гаражі                              |          |
| 18         | Господарське приміщення             |          |
| 19         | Ангар для зберігання зерна №4       | проєкт   |
| 20         | Ангар для зберігання зерна №5       | проєкт   |
| 21         | Навіс для зберігання техніки        | проєкт   |
| 22         | Селекційний очисний комплекс        | проєкт   |
| 23         | Ваги                                | проєкт   |
| 24         | Майданчик під контейнери для сміття | проєкт   |

| Зм.       | Кіл. | Арк.     | Недод. | Підпис             | Дата |
|-----------|------|----------|--------|--------------------|------|
|           |      |          |        |                    |      |
| ГАП       |      | Фісенко  |        | <i>[Signature]</i> |      |
| Виконав.  |      | Аніщенко |        | <i>[Signature]</i> |      |
| Перевірив |      | Фісенко  |        | <i>[Signature]</i> |      |

12/18 ДПТ

Детальний план території земельної ділянки орієнтовною площею 5,0 га, що входить до земельної ділянки площею 241,1922 га в с. Дослідне, Носієвська СДС МП ім. В.М. Ремеса НААН шльове призначення - для ведення дослідних і навчальних цілей, проплати передового досвіду, для ведення сільського господарства, кадастровий № 7423987000.02.004.0009

|        |       |         |
|--------|-------|---------|
| Стадія | Аркуш | Аркушів |
| ДПТ    | 5     |         |

Схема організації руху транспорту та пішоходів  
М 1:1000

«ЕТАЛОН-БУДПРОЕКТ»